



ȘCOALA GIMNAZIALĂ PIANU DE SUS



**DISEMINARE ACTIVITATE DE MOBILITATE DE TIP CURSURI ȘI FORMARE ÎN CADRUL PROIECTULUI  
ERASMUS+ DE MOBILITATE KA1  
ACREDITARE ERASMUS PENTRU MOBILITĂȚI ERASMUS+ ÎN DOMENIUL "EDUCAȚIE ȘCOLARĂ"(SCH)  
ACREDITARE NUMĂRUL: 2020-1-RO01-KA120-SCH-095340  
CONTRACT NUMĂRUL: 2022-1-RO01-KA121-SCH-000058682  
PERIOADA ACREDITARE: 2021-2027  
VALOARE PROIECT: 62,110 E**

## **PRORITATILE PROIECTULUI:**

- INCLUDERE SI DIVERSITATE
- TRANSFORMARE DIGITALĂ
- COMPONENTA VERDE

## **OBIECTIVELE PROIECTULUI:**

- CREȘTEREA CALITĂȚII ACTULUI EDUCAȚIONAL PRIN FOLOSIREA NOILOR TEHNOLOGII ȘI A METODELOR INOVATOARE DE PREDARE- ÎNVĂȚARE- EVALUARE ÎN CADRUL ȘCOLII GIMNAZIALE PIANU DE SUS;
- INTERNAȚIONALIZAREA ȘCOLII GIMNAZIALE PIANU DE SUS PRIN MOTIVAREA CADRELOR DIDACTICE ȘI A ELEVILOR PENTRU IMPLICAREA ÎN PROIECTE DE MOBILITATE ȘI ÎN PROIECTE DE COOPERARE CU ȘCOLI DIN SPAȚIUL EUROPEAN.



Finanțat de  
Uniunea Europeană

**C U R S E R A S M U S +  
N I S A , F R A N T A**

**I C T A N D O U T D O O R  
T E A C H I N G A N D L E A R N I N G**

**Autor: DRĂGAN IOANA-ALINA**

**03.07-07.07.2023**

## **PRIN CONȚINUTUL SĂU, CURSUL A ATINS URMĂTOARELE ASPECTE:**

- ÎMBUNĂTĂȚIREA COMPETENȚELOR DIGITALE DE BAZĂ;**
- INTEGRAREA INSTRUMENTELOR TIC ÎN ÎNVĂȚAREA ȘI PREDAREA OUTDOOR;**
- ÎNȚELEGEREA MODELULUI ASMR (substitution, augmentation, modification, redefinition);**
- UTILIZAREA SPAȚIULUI EXTERIOR PENTRU A ÎNVĂȚA ÎN ȘI DIN EL;**
- IMPLICAREA ELEVILOR PRIN ACTIVITĂȚI CENTRATE PE ELEVI;**
- CREAREA SARCINILOR TRANSCURRICULARE;**
- DEZVOLTAREA CREATIVITĂȚII ELEVILOR ÎN ÎNVĂȚARE ȘI GÂNDIRE CRITICĂ.**

### **SMARTPHONE APPS**

- WIKILOC**(înregistrează traseul pe care îl faci, pozele din punctele cheie, se pot scrie notițe și se poate trimite copie altcuiva)
- SayHi** (translator)
- PLANTNET** (recunoaște flori și plante vizual)
- MERLIN** (recunoaște sunetele păsărilor)
- SHAZAAM** (recunoaște melodii)
- OCEANLIFE** (identificarea peștilor)

### **digital tools**

- PADLET**
- KAHOOT**
- CANVA**

### **ONLINE RESOURCES**

- INSTITUTE OF OUTDOOR LEARNING(OUTDOOR CLASSROOM DAY.COM)**
- BRITISH COUNCIL WEBSITE**
- TEACHINGIDEA.CO**
- WAKELET LEARNING FOR SUSTAINABILITY AND OUTDOOR LEARNING**

**WWW.WEARETEACHERS.COM**





**Today**  
is yours to conquer.





**LA PAS PRIN NISA**





## PROMENADE DES ANGLAIS





## MARCHE AUX FLEURS





**PLAGE PUBLIQUE DE L OPERA**





**RELAXARE, MÂNCARE BUNĂ CU MUZICĂ  
LIVE ȘI BONUS, SPECTACOL STRADAL**





### PRIMA ZI DE CURS

- ACTIVITĂȚI INTERACTIVE DE ICEBREAKER PENTRU A NE CUNOAȘTE MAI BINE
- EXPUNEREA MATERIALELOR DESPRE ȚARA ȘI ȘCOALA DE PROVENIENȚĂ
- PREZENTAREA TEORETICĂ A CURSULUI





**PROFESOR SOAN  
SANDA  
IOANA  
KATHRIN  
JONNA  
DOROTA**





**ACTIVITATE PRACTICĂ OUTDOOR- URMĂREȘTE TRASEUL DE PE HARTĂ, URMĂREȘTE INDICIILE ȘI GĂSEȘTE RĂSPUNSURILE LA TOATE CERINȚELE.**





**PRIMUL OBIECTIV TURISTIC GĂSIT  
CHAPELLE DE LA TRES SANTE  
TRINITE ET DU SAINT SUAIRE**







**PARC PHOENIX**



# MUZEUL DIGITAL MICRO-FOLIE



**FABLAB**



**SALA CU TABLOURI VII**



**BIBLIO ART**





**TABLA TACTILĂ**



**SALA CU EXPOZIȚII INTERACTIVE**



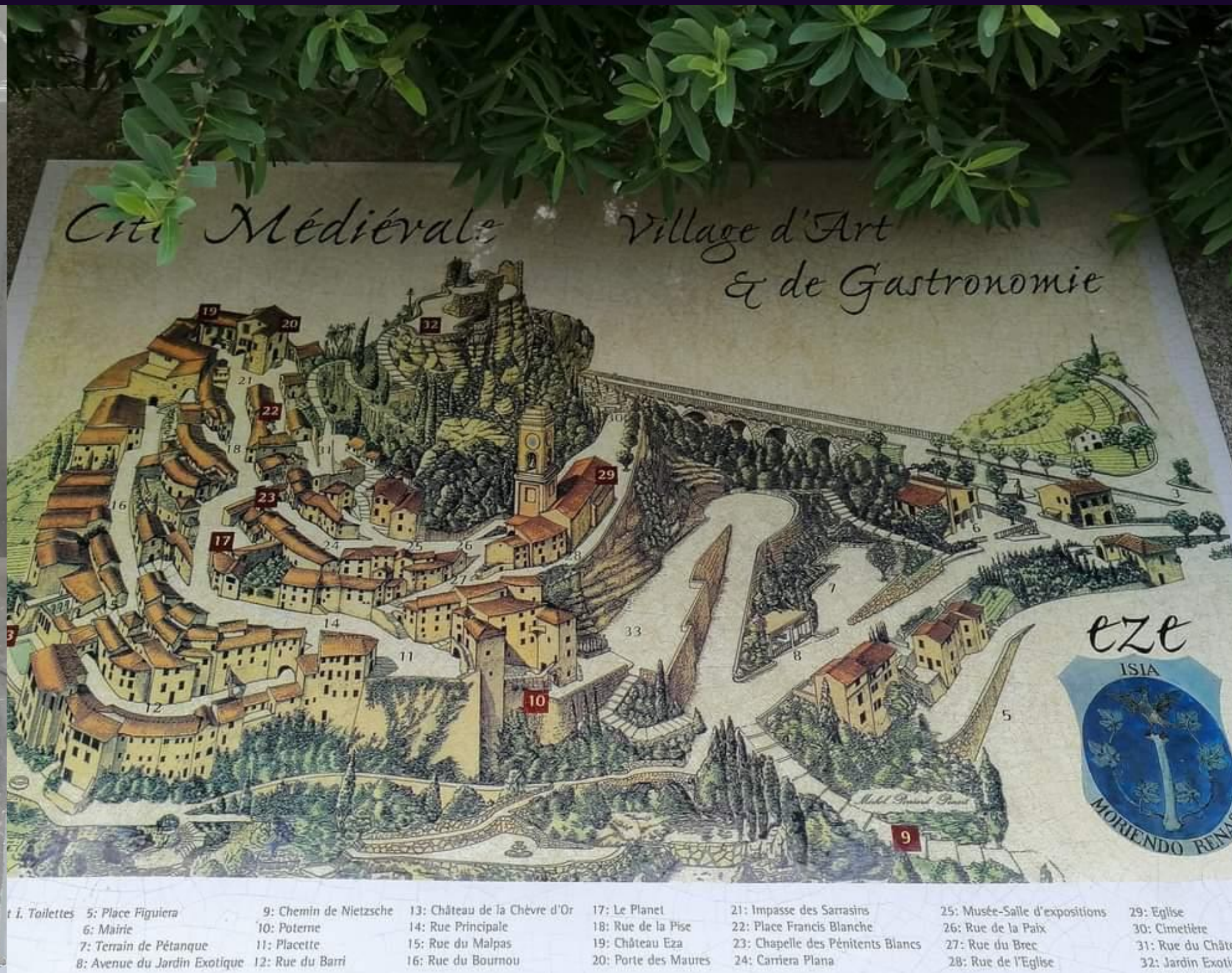

**VIZITĂ CULTURALĂ EZE VILLAGE**









**PREZENTARE PROIECT IN CANVA  
PRIMIREA CERTIFICATELOR DE ABSOLVIRE A  
CURSULUI**









**PORT DE NICE  
CROAZIERĂ PE RIVIERA  
FRANCEZĂ**







**CURSUL DE FORMARE PRIN ERASMUS+ LA CARE AM PARTICIPAT A FOST UNUL INTERACTIV ȘI A RĂSPUNS NEVOILOR MELE DE formare, precum și cerințelor actuale ale sistemului de învățământ românesc. Totodată, această experiență mi-a oferit ocazia de a cunoaște oameni noi, culturi diferite, sisteme de învățământ diferite de cel din România, având astfel posibilitatea de a putea face o comparație și de a învăța, experimenta, îmbunătăți competențe, abilități, metode de predare, învățare, evaluare.**

**Cu profesorul din instituția unde am participat la activitățile de mobilitate Erasmus+, am avut o colaborare reușită, a fost dornic să arate, să explice și să împărtășească din experiența și cunoștințele lui. Toată experiența a fost inedită din toate punctele de vedere, iar cuvintele cheie care o pot descrie sunt: ICT, OUTDOOR, INDOOR, STARE DE BINE, ÎNCREDERE, DEZVOLTARE, ÎNVĂȚARE, INTEGRARE, ACCEPTARE, MULTICULTURALITATE, INOVAȚIE, RESPECT, RESPONSABILITATE, PROFESIONALIM, EUROPASS. Recomand această experiență tuturor, fiindcă nu ai nimic de pierdut, ci numai de câștigat și oricâte cuvinte ai folosi, nu pot exprima pe de-a-ntregul tot ce trăiești și simți, și, care pe lângă aportul pe care îl are în dezvoltarea personală și profesională, beneficiezi și de certificare prin documentele : EUROPASS MOBILITY și LEARNING AGREEMENT.**

**Experiența Erasmus+ e de simțit și trăit personal, este o experiență de neuitat și recomand tuturor să participe la mobilități de tip Erasmus+.**

**Technology has some  
wonderful benefits. We  
use it almost every day.**



Finanțat de  
Uniunea Europeană



Erasmus+

# ICT and OUTDOOR TEACHING and LEARNING

NISA, FRANȚA

CULDA MARIA-SANDA  
DRĂGAN IOANA ALINA

# ZIUA A DOUA DE CURS

- OUTDOOR EXPERIENCE: urban trail in the Old City (create your tour)
- OUTDOOR EXPERIENCE: Zoological Garden (apps: Plantnet, QR code)

În a doua zi de curs, ne-am întâlnit la sediul instituției, unde am stabilit programul zilei, am primit materialele de care am avut nevoie, precum și sarcinile pe care trebuia să le îndeplinim. Teacher ne-a oferit indicații și informații. Am plecat cu toții spre Centrul vechi (Le Vieux Nice).





# Materiale didactice: harta oraşului vechi, teste Quizz, aplicațiile Wikiloc, Merlin, PlantNet

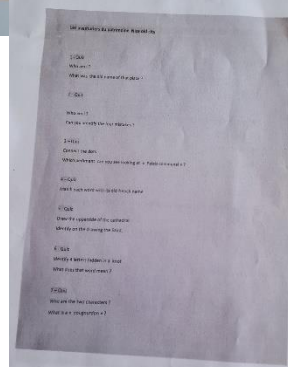
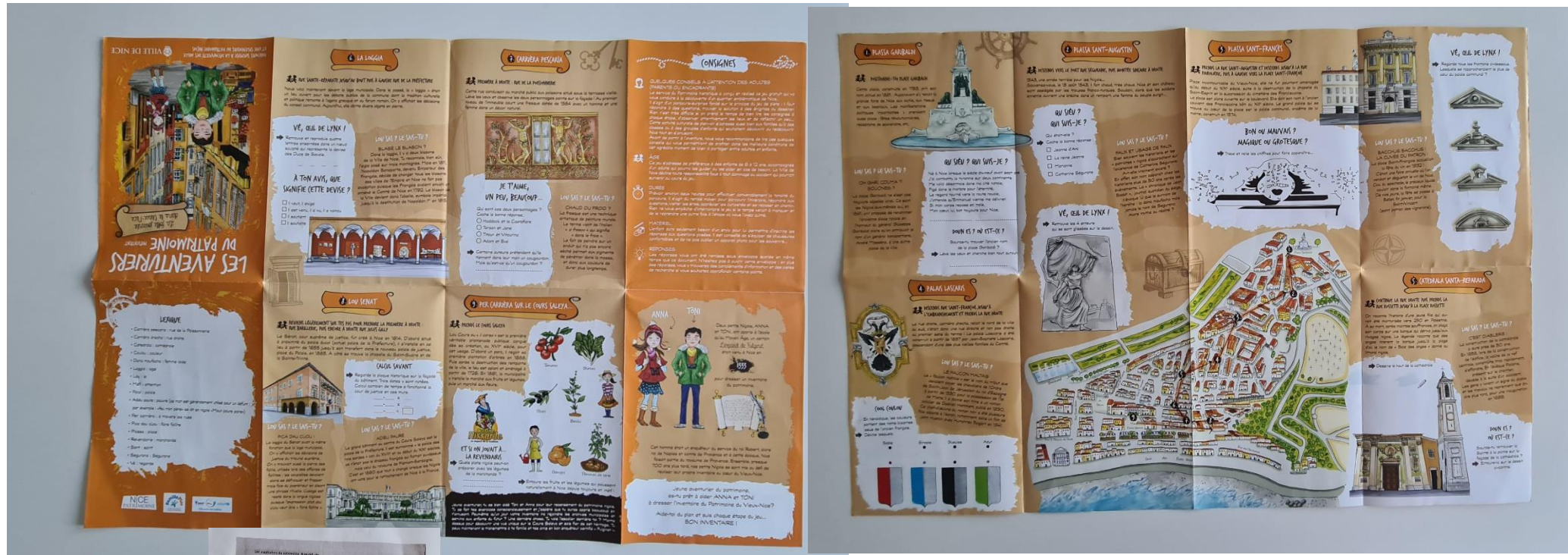



# Împărțirea sarcinilor

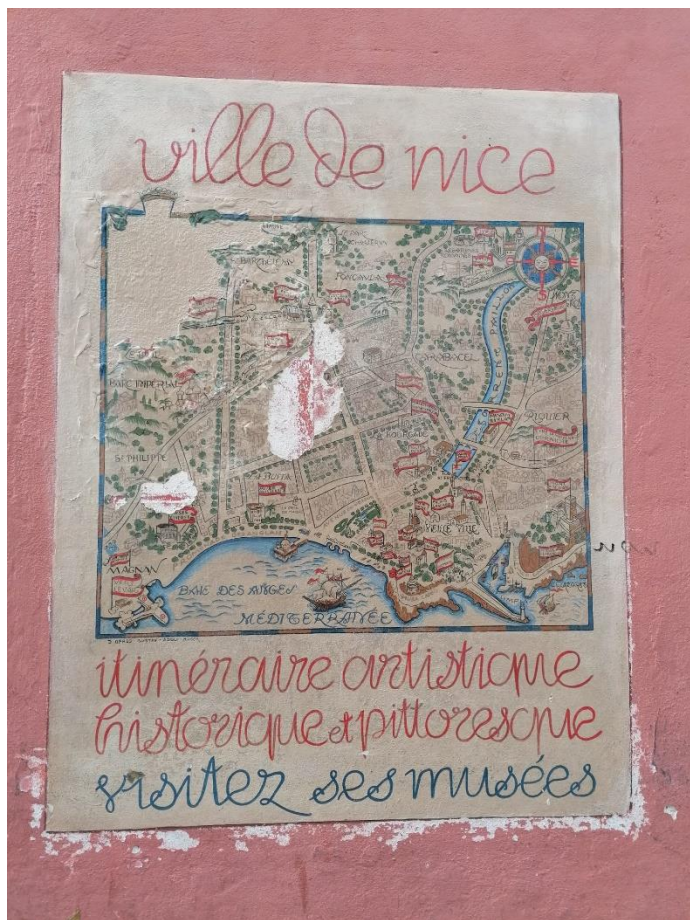



# Căutarea și marcarea obiectivelor istorice









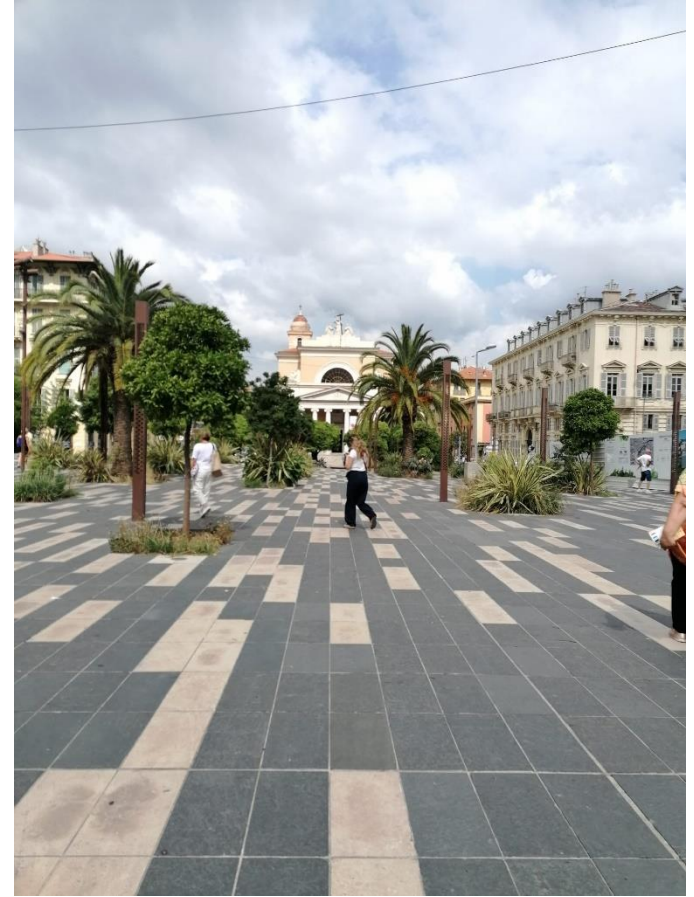



# PHOENIX PARC





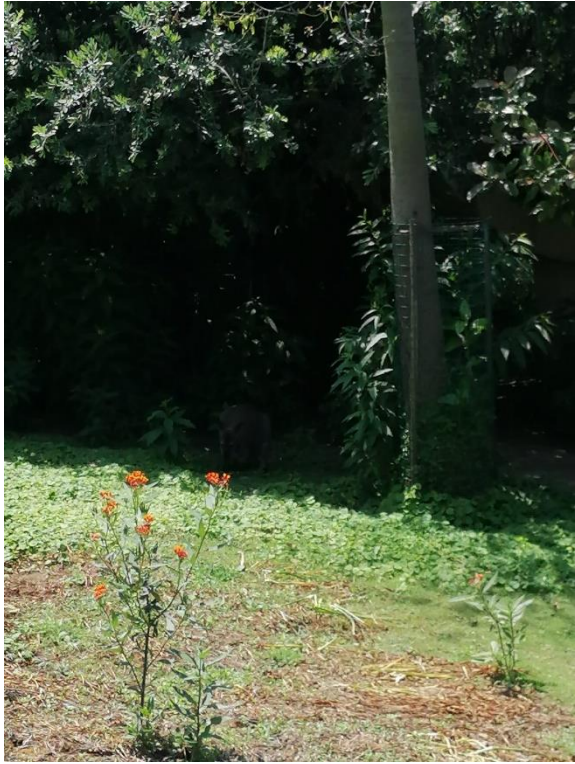



# QUIZZ

## PARC PHOENIX LE QUIZ DES ANIMAUX IMPROBABLES

1 - Quelle est l'envergure totale des oreilles du lapin bédouin ?  
 39 cm  58 cm  
 79 cm  99 cm



2 - Quel est le plus haut saut d'un chien ?  
 72 cm  1m32  
 1m52  1m72



3 - Quelle est la taille du plus grand félin ?  
 1m12 de haut, 2m55 de long et 356kg  
 1m25 de haut, 3m33 de long et 418kg



4 - Combien de fois le scarabée Taureau peut soulever son poids ?  
 6 fois  46 fois  
 146 fois  1146 fois



5 - Quelle distance l'hirondelle arctique parcourt-elle par an pour migrer ?  
 36 500 km  56 600 km  
 90 000 km  120 000 km



6 - Une cuboméduse d'Australie a un venin assez puissant pour tuer :  
 6 personnes  10 personnes  
 60 personnes  600 personnes



## PARC PHOENIX LE QUIZ DES ANIMAUX DU PARC

1 - Quelle est la puissance de la mâchoire d'un crocodile (par cm<sup>2</sup>) ?  
 500 kg  1 tonne  
 2 tonnes  5 tonnes



2 - Quel animal vit le plus longtemps ?  
 le nandou  le crocodile  
 la tortue sillonnée  la phasme du Pérou



3 - Combien une tortue a-t-elle de dents ?  
 0 dent  5 dents  
 10 dents  50 dents



4 - Quel animal fait la roue ?  
 la poule  la chèvre  
 le mouton  le paon



5 - À combien de km/h court un nandou ?  
 10 km/h  30 km/h  
 50 km/h  70 km/h



6 - Combien de temps la maman wallaby porte-t-elle son bébé dans sa poche ?  
 1 mois  3 mois  
 6 mois  9 mois

7 - Quelle est la longueur du plus grand python réticulé ?  
 2 mètres  4 mètres  
 9 mètres  12 mètres



#IloveNICE

VILLE DE NICE

## Le Quizz des animaux du parc

1. How strong is the jaw of a crocodile ?
2. Which animal lives the longest?
3. How many teeth does a turtle have?
4. Which animal does the cartwheel?
5. How fast does a rhea run?
6. How long does the mother wallaby carry her baby in her pocket?
7. What is the length of the largest reticulated python?

## Le Quizz des animaux improbables

1. What is the total ear span of the ram rabbit's ears?
2. What is the highest jump of a dog?
3. How big is the biggest feline?
4. How many times can the beetle Taurus can lift its weight?
5. How far does the tree swallow migrate per year?
6. A cubomedusa from Australia has a venom powerful enough to kill



# APLICAȚII













VĂ MULȚUMIM ȘI VĂ RECOMANDĂM SĂ  
PARTCIPAȚI LA CURSURILE ERASMUS!